REBBERGLEIST
GUILDE DU VIGNOBLE

Jahresbericht 2021/2022

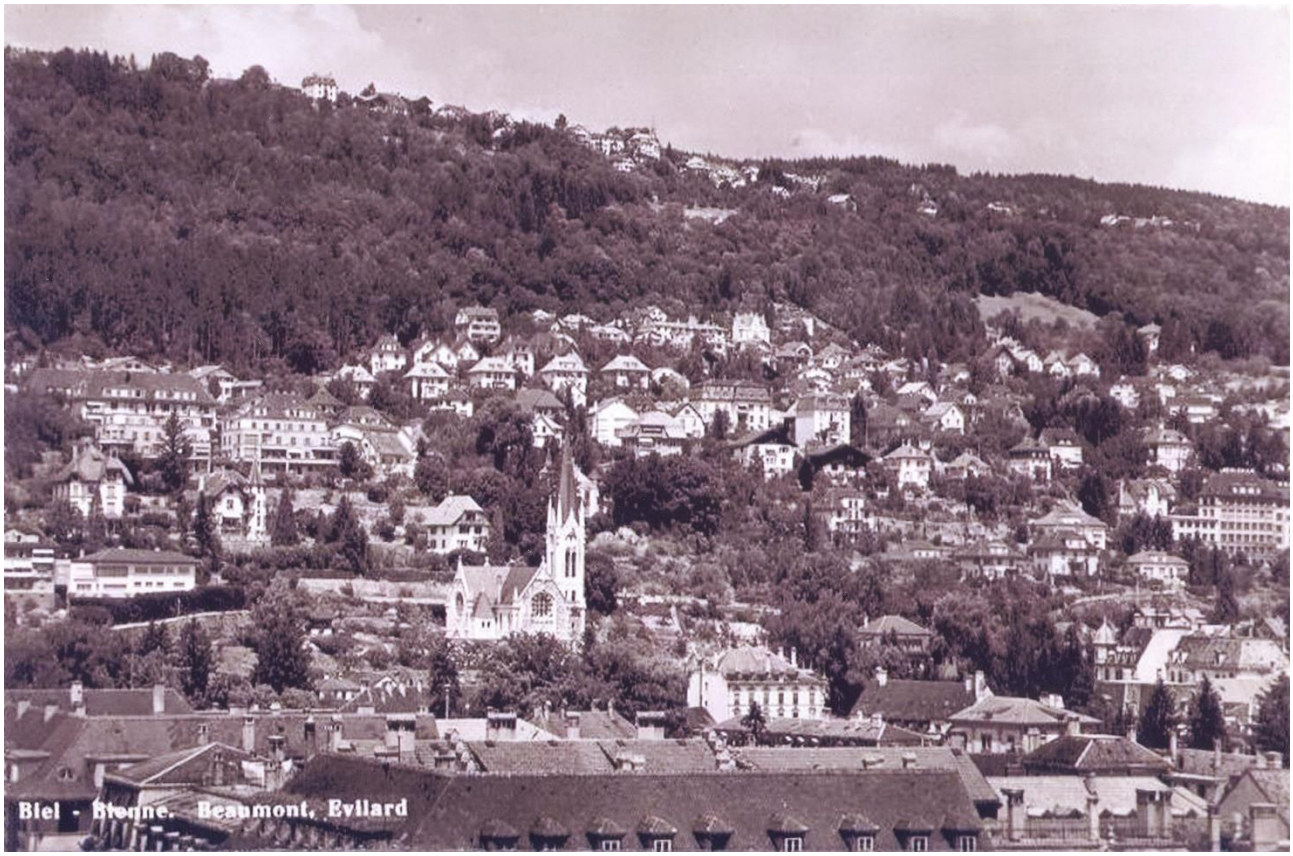

Rebbergleist / Guilde du Vignoble | Postfach / case postale | 2501 Biel-Bienne | info@rebbergleist.ch | www.rebbergleist.ch

Seite

1	Jahresbericht der Präsidenten
2	Jahresbericht der Kulturgruppe
6	Ausblick Jahresprogramm 2022/23
7	Jahresbericht der Verkehrsgruppe
8	Arbeitsgruppe Spitalareal
10	Jahresrechnung 2021/22 und Budget 2022/23
12	Vorstand

Jahresbericht der Präsidenten

Liebe Mitglieder des Rebbergleists

Der Vorstand hat sich an fünf Sitzungen getroffen. Schwerpunkte waren die gesellschaftlichen Anlässe im Quartier und der Verkehr. Da wir insbesondere bei den kulturellen Anlässen Unterstützung gebrauchen konnten, sind wir weiterhing auf der Suche nach aktiven Vorstandsmitgliedern.

Die Grillabende konnten fast wieder normal durchgeführt werden. Wir danken allen Gastgebenden für ihre Gastfreundschaft! Auch der Tschärisplatz Brunch 2021 war ein gemütlicher Anlass und wurde bei wunderbarem Wetter sehr gut besucht. Ein Dank geht an alle Beiträge, vorbereitete und spontane 😊

Im Dezember nahmen am Chlouser trotz Regen beinahe 40 Kinder und deren Begleitung teil! Der tolle Anlass wurde kurz nach dem Start mit herrlichem Neuschnee belohnt. Zum zweiten Mal erleuchtete an jedem Tag im Dezember ein Adventsfenster im Quartier. Darüber haben wir uns ganz besonders gefreut! Herzlichen Dank für euer Engagement!

Neu auf unserer Website sind seit dem vergangenen Jahr Interviews mit verschiedenen Quartierbewohner:innen zu finden. Schauen Sie doch mal rein!

Wir freuen uns auf das weitere gemeinsame Jahr mit euch!

Gute Gesundheit wünschen der Präsident und die Vizepräsidentin

Dominik & Onorina

Jahresbericht der Kulturgruppe

Tschärisplatz-Brunch 2021

Ein toller Event bei bestem Wetter!

Tschärisplatz-Brunch 2021

Samichlaus 2021

Endlich konnte der Chlaus die Kinder wieder im Wald empfangen!

Adventsfenster 2021

Das Quartier leuchtete wieder an 24 Abenden in den schönsten Formen und Farben!

Ausblick Jahresprogramm 2022/23

MAI

02.05

Generalversammlung
mit Aperitif

JULI / AUGUST

01.07 – 31.08

Private Grillanlässe
der Mitglieder

AUGUST

28.08

Brunch
Tschärisplatz

AUGUST

28.08

Kinderflohmarkt
Tschärisplatz

DEZEMBER

07.12

Chlouser im Wald

DEZEMBER

01.12 – 24.12

Adventfenster

Jahresbericht der Verkehrsgruppe

Seit der letzten GV habt sich der Vorstand mit folgenden Themen beschäftigt:

Verkehrsaufkommen im Quartier durch das Spitalzentrum (SZB)

Die Messresultate des Jahres 2020 zeigen den Einfluss der Coronamassnahmen und der Umstellung auf mehr ambulante Behandlungen des SZB beim Bahnhof Biel.

Jahr	Fahrten pro Tag DTV	%
2015	2180	100%
2016	2273	104%
2017	2232	102%
2018	2010	92%
2019	2102	96%
2020	1730	79%
2021	pendent	

Die Zahlen von 2021 habe wir noch nicht erhalten. Voraussichtlich sind eher unter 2000 Fahrten zu erwarten.
Fazit:
Zu den Stosszeiten wird es auf den Achsen Höhenweg – Vogelsang mit Gegenverkehr und Kreuzungspunkten immer mal wieder etwas eng. Punkto Verkehrsaufkommen insgesamt ist «alles im grünen Bereich».

«Tempo 30» im Beaumont - Stand der Gespräche mit der Stadt:

Pro Memoria: Der Leist hat seinen Antrag Tempo 30 im Quartier nach 2017 nochmals formell im Dezember an den Gemeinderat eingereicht. Der Rebbergleist hat in seinem Brief von Ende Januar 2021 dargelegt, dass er mit dem zeitlichen Rahmen nicht einverstanden ist. Erste Diskussionen starteten vor 10 Jahren, ein formeller Antrag datiert aus 2017.

Im Videotreffen Mitte März 2021 fand ein konstruktiver Austausch zwischen dem Leist und der Gemeinderätin Lena Frank (Bau-, Energie- und Umweltdirektorin) statt.

Die Stadt plante, 2021 eine Studie zum Verkehrsaufkommen und Lösungen im gesamten Beaumontquartier durchzuführen und über die Resultate Ende 2021 zu informieren. Ein offizielles Feedback zu dieser Studie steht aus. Wir haben und dazu bei der Stadt gemeldet.

Am 25 April 2022 treffen wir uns mit der Stadt zur Umsetzung der neuen Bushaltestelle an der Alpenstrasse und erhoffen uns, auch ein Update zu den Resultaten der Studie und das weitere Vorgehen zu Tempo 30 zu erhalten. Viellicht können wir dazu an der GV mehr mitteilen.

Pro Memoria:
Eine Umsetzung kann jedoch erst im Rahmen des Agglomerationsprojektes 2026 geschehen. Über das weitere Vorgehen soll erst nach dem Vorliegen der Studie entschieden werden. Die Mitarbeit des Leist zu diesem Thema bleibt offen.

Das Funi hat wieder eine Uhr!

Nach etlichen Monaten der zeitlichen Orientierungslosigkeit für Standseilbahnbenutzende, können wir seit November 2021 wieder aufatmen. Bei der Entscheidung, ob wir gemütlich im Bus sitzenbleiben oder einen Sprint zum Funi wagen, hilft die neu installierte Uhr! Danke Verkehrsbetriebe Biel!

Arbeitsgruppe Spitalareal
Neue Nutzung nach einem möglichen Umzug des SZB

Nach den positiven Abstimmungsresultaten in der Gemeinde Brügg wir der Umzug des SZB nach Brügg sehr wahrscheinlich. Konkrete Schritte zur Umsetzung stehen unseres Wissens in der Stadt Biel noch aus.
An der ordentlichen Generalversammlung des Rebbergleists wurde ein Antrag zur Gründung einer Arbeitsgruppe zu diesem Thema ohne Gegenstimmen angenommen. Die Arbeitsgruppe hat sich am 17.September 2021 konstituiert und wird zusammen mit dem Leistvorstand die weiteren Schritte verfolgen.
Der Leist und die Arbeitsgruppe haben sich dazu schriftlich bei der Präsidialdirektion gemeldet und wir sind mit Herr Fehr in Kontakt. Stand Okt. 2021 waren noch keine Aktivitäten geplant. Aus Sicht von Herr Fehr soll der Quartierleist bei der «Planung analog der Nutzung des Gurzelen Areals in das qualitätssichernde Verfahren der Planung einbezogen werden». Das konkrete Vorgehen zur Projektentwicklung diese Geländes mit «Planungspflicht» ist noch nicht festgelegt worden. Interessierte können sich weiterhin bei uns zu diesem Thema melden.

Website

Auf unserer Website finden Sie Geschichten und Interviews von älteren Quartiersbewohnerinnen und Bewohnern. Schauen Sie mal rein!

Geschichte(n) / histoire(s) – Rebbergleist / Guilde du Vignoble

Spielplatz Tschärisplatz

Auf Anfrage des Rebbergleists wurden von der Stadt Biel folgende Arbeiten auf dem öffentlichen Spielplatz am Tschärisplatz vorgenommen:

- Das Wasser am Brunnen darf den ganzen Sommer über laufen. Die Stadtgärtnerei dreht jeweils den Wasserhahn auf und im Herbst wieder zu.
- Der Bagger in der Sandgrube wurde nach hinten versetzt, um das Verletzungsrisiko zu vermindern und Sand wurde aufgefüllt.
- Das kaputte Schaukelpferd wurde ersetzt.

Die Zusammenarbeit mit der Stadtgärtnerei hat hervorragend geklappt, hierfür bedanken wir uns ganz herzlich. An sonnigen Tagen ist der Platz ein toller Treffpunkt für Gross und Klein im Quartier.

Bilanz

Bilanz per	31.03.2021	31.03.2022
Aktiven		
Postcheckkonto	1'230.87	21'642.40
Postsparkonto	20'000.00	0.00
Total Umlaufsvermögen	**21'230.87**	**21'642.40**
Bücherschrank (Schronk)	1'265.63	949.22
Total Anlagevermögen	**1'265.63**	**949.22**
Total Aktiven	**22'496.50**	**22'591.62**
Passiven		
Total Kreditoren	**0.00**	**0.00**
Vereinsvermögen Vortrag	21'670.28	22'496.50
Jahresgewinn	826.21	95.12
Total Vereinsvermögen	**22'496.50**	**22'591.62**
Total Passiven	**22'496.50**	**22'591.62**

Erfolgsrechnung

	Rechnung 2020/2021	Rechnung 2021/2022	Budget 2022/2023
Einnahmen			
Mitgliederbeiträge	6’348.00	5’994.00	6’000.00
Total Einnahmen	**6’348.00**	**5’994.00**	**6’000.00**
Ausgaben			
Postkarten, Briefe, E-Mails	-2'624.51	-1'676.27	-1'400.00
Ausgaben Vorstand	-475.00	-1'177.00	-800.00
Generalversammlung	-224.50	0.00	-1’100.00
Tschärisbrunch	0.00	-462.10	-500.00
Chlouser	-882.35	-748.55	-800.00
Website	-368.80	-1'093.80	-585.00
Schronk	-471.88	-416.41	-290.00
Versicherung, Kontogebühr	-274.75	-274.75	-275.00
Les Vignes du Pasquart	-200.00	-50.00	-50.00
Total Ausgaben	**-5'521.79**	**-5'898.88**	**-5'800.00**
Jahresgewinn	**826.21**	**95.12**	**200.00**

Revisoren:
Regula Schwendimann
Daniel Suter

Vorstand

Folgende Mitglieder stellen sich zur Wiederwahl.

Dominik Hobi
Präsident

Onorina Magri
Vizepräsidentin

Andreas Flury
Sekretariat
Kontakt zum Elternrat
Walkermatte

Margit Åkerman
Kassierin

Helga Schüler
Events, Kultur und Aktionen
Website

Georges Schneider
Beisitzer

Marlies Oberli tritt per 31. März 2022 aus dem Vorstand zurück.
Wir danken Ihr für den jahrelangen, unermüdlichen Einsatz im Leist!